COMUNE DI PROCENO

Provincia di Viterbo

OGGETTO:

PIANO URBANISTICO COMUNALE GENERALE

TAVOLA

A/TEC 08

ELABORATO:

USO DEL SUOLO

BASE C.T.R.

SCALA 1 : 10.000

File: Proceno PRG.dwg

Software: Autocad Map 3D 2006 S.n. 241-08001622

DATA:

UFFICIO TECNICO COMUNALE:

PROGETTISTA:

Raffaela SARACONI architetto

via della Muda n° 66 -01018 VALENTANO (VT)

TLF/FAX 0761/304641 E-mail raffaelaarc@libero.it

C.F. SRC RFL 58D42 L049Q P. IVA 02150120568

LEGENDA
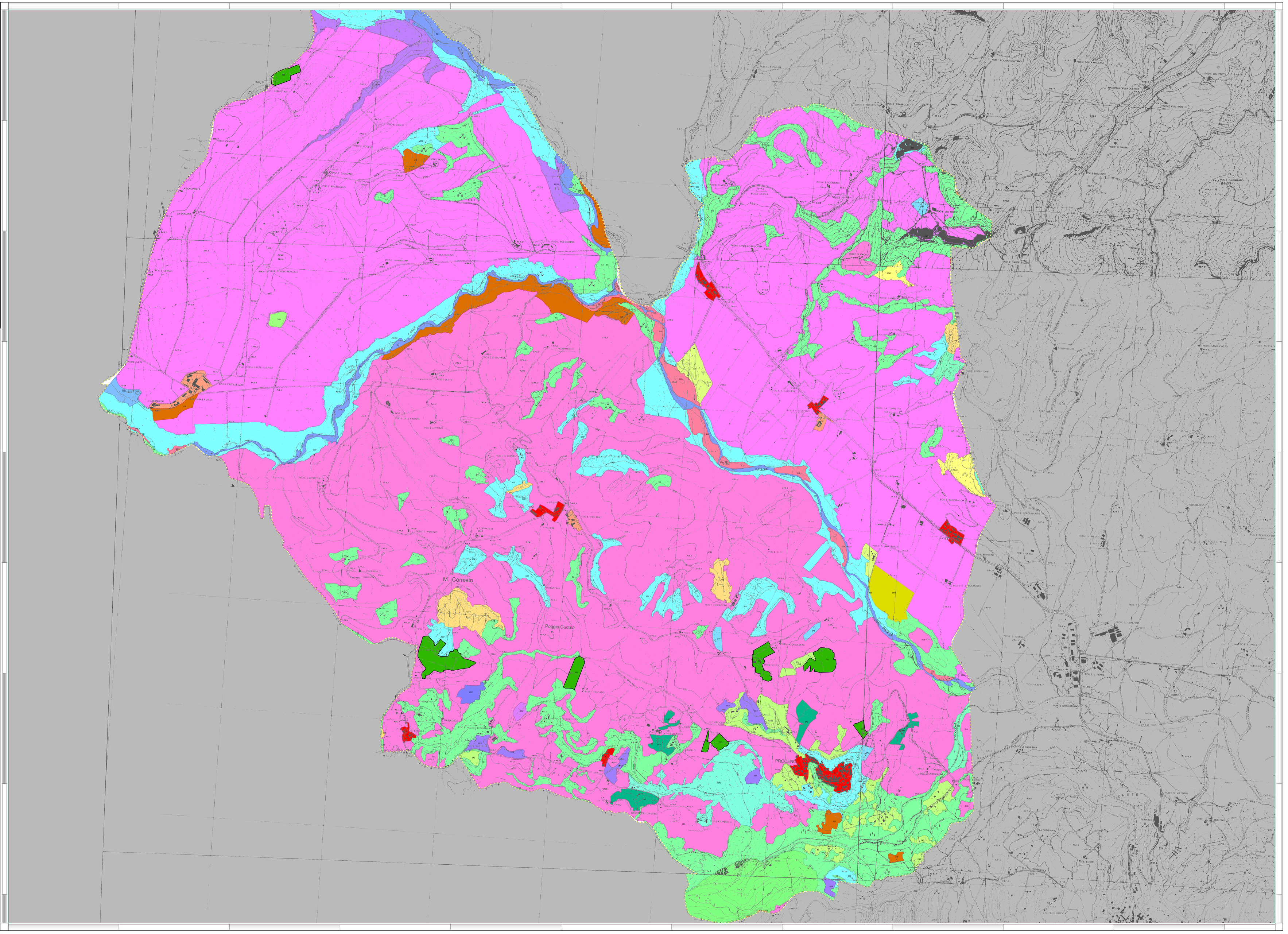
- Centri abitati
- Edifici rurali
- Aree a pascolo naturale e praterie d'alta quota
- Aree con vegetazione rada
- Aree di ricolonizzazione naturale
- Aree Estrattive
- Aree prevalentemente occupate da colture agrarie con presenza di spazi naturali importanti
- Bacini senza manifeste utilizzazioni produttive
- Boschi di Conifere
- Boschi di Latifoglie
- Boschi misti di conifere e latifoglie
- Castagneti da Frutto
- Cespuglieti ed arbusteti
- Colture temporanee associate a colture permanenti
- Discariche e depositi di cave, miniere, industrie e collettività pubbliche
- Fiumi Torrenti e Fossi
- Frutteti e Frutti minori
- Oliveti
- Pioppeti Saliceti altre Latifoglie
- Rocce nude falesie affioramenti
- Seminativi semplici in aree irrigue
- Seminativi semplici in aree non irrigue
- Sistemi colturali e particellari complessi
- Spiagge Dune e sabbie
- Suoli Rimaneggiati ed artefatti
- Superfici a Coperture erbacee dense
- VIGNETTI